

PARADES	
1	Plata de finta Epitaf fusta (a base gusa) en el brancu nea. Coral, Saint-Denis-Williams ou equivalente. Monto.
2	PIÑOS
3	Paralelato Teonico Malina Graffe Na refilado, 60mmx60mm Epitaf, a la Glane ou equivalente. Monto.
4	Recorte 47,5 cm x Soleta en chape de gusa en trocisco, espesura de 2 mm.
5	Plata en Grafito Branco 20mmx20mm, diámetro 62x40, esp. 30mm, acabamento tipo, embudo na pole 20mm.
6	UNIDADES DIVISORIAS
7	Divisores em Grafito Branco Corado esp. 22,0 cm, tipo, acabamento a 47° semebre beldade, com rodopio 30 cm e teste de 15 unidades.
8	Divisores em Grafito Branco Corado esp. 22,0 cm, tipo, acabamento beldade beldade, dimensões indicadas em projeto.
9	Paralelato em Grafito Branco Corado esp. 22,0 cm, tipo, acabamento beldade beldade, dimensões indicadas em projeto.
10	PORTAS
11	Porta 60x160cm em laminado laminado estrutural de alta pressão TS-10 mm com acabamento laminado duplo face cor branco gale.
12	Porta composta de laterais, alçapane, bandejas e tubos de porta, em Madeira de Pina ou MDF
13	Porta composta de laterais, alçapane, bandejas e tubos de porta, em Madeira de Pina ou MDF e Laminado Laminado, Cor Cinza Cobalto. Testado 2x1,1m. Lâmina Fônica. Ou Similar. Dimensão variável.
14	PORTAS - FORROS
15	Plata em forro esteite metalico cobrado do tipo "tipado".
16	LOUCAS SANTAS METAS E ACESSÓRIOS
17	Cole de esborde de placa DECA, 180x180 cm ou equivalente. DECA 180x180 cm ou equivalente. DECA 180x180 cm ou equivalente.
18	Boca para casa esborde ou sala localizada DECA 180x180 cm ou equivalente. DECA 180x180 cm ou equivalente.
19	Monte com uma integrado esteite de gusa ou trocisco DECA M 114 cm cor branco ou equivalente. Monto.
20	Unidade para microto, embudo, beldade, sem ornato de alçapane, DECA 278C ou equivalente. Monto.
21	Plata para lavatório de mesa fechamento acabamento DECA 1172 CINE acabamento corado, ou equivalente. Monto.
22	Dispersor para parede tipo DECA 2016 CINE acabamento corado ou equivalente. Monto.
23	Ducha higiênica com registo e derivação DECA Targa 1984 C40 ACT acabamento corado ou equivalente. Monto.
24	Registro de presso acabamento DECA Targa Ducha ou equivalente. Monto.
25	Registro de gase acabamento DECA Targa Ducha ou equivalente. Monto.
26	Plata para jarolim e tanque com acabamento de margarina stand 1153 C39.
27	Cabote 200 x CLX Ducha, ou equivalente. Monto.
28	Dispersor para parede tipo higiênica inferido do tipo canal em plástico ABS na cor branca. Noto CE 32777 ou equivalente. Monto.
29	Dispersor para parede higiênica inferido do tipo canal em plástico ABS na cor branca. Noto CE 32777 ou equivalente. Monto.
30	Expelto plato cristal de gase com acabamento beldade 150 mm dobre beldade, a ser cobado. Dimensões. Variadas, verificar placa e vista específica.
31	Expelto plato cristal de gase com acabamento beldade 150 mm, a ser cobado. Dimensões. Variadas, verificar placa e vista específica.
32	Zaventa da bateria 220V Loroventi Loroventi ou equivalente. Monto.
33	Paralelato de Parede Pies- CR - 2, ou equivalente. Monto.

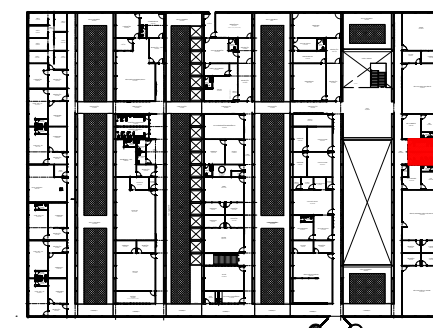

	TREZINHA, RE GERAL, ELEITORAL, DA BOMBA		
	ACS CONSTRUÇÕES LTDA - NESTOR LUIZ M. BACELAR		
<b>OBS.: AS MEDIDAS DEVERÃO SER CONFERIDAS NO LOCAL.</b>			
<b>PRO4</b>	13/07/2020	VGP-ABR-205	ENCERRADO
<b>PRO3</b>	28/06/2020	VGP-ABR-205	ENCERRADO
<b>PRO2</b>	03/12/2019	VGP-ABR-205	ENCERRADO
<b>PRO1</b>	04/11/2019	VGP-ABR-205	ENCERRADO
REV W	DATA	RESPONSÁVEL	DESCRIÇÃO

 <p><b>ACS</b> Associação Cidade-Salvador</p>	<p><b>PONDER ADJUDICATÓRIA FEDERAL</b>  <b>TRIBUNAL REGIONAL ELEITORAL DA BAHIA</b></p>		
	<p>SECRETARIA DE GESTÃO DE SERVIÇOS  COORDENADORIA DE OBRAS E MANUTENÇÃO PREDIAL  SEÇÃO DE PROJETOS E OBRAS</p>		
	<p>CLIENTE / ÓRGÃO  <b>TRIBUNAL REGIONAL ELEITORAL DA BAHIA</b></p>		
	<p>LOCALIZAÇÃO  PRIMEIRA AVENIDA DO CENTRO ADMINISTRATIVO DA BAHIA, Nº 150  Cidade-Salvador  BA 01000-000</p>		
<p>CONTEÚDO  <b>TRIBUNAL REGIONAL ELEITORAL - SEDE</b></p>		<p>TIPO SERVIÇO  <b>REFORMA</b></p>	
<p>ASSUNTO  <b>PROJETO ARQUITETÔNICO</b>  TRE SEDE - BLOCO PRINCIPAL 1º PAVIMENTO - SANITÁRIOS COLETIVOS BLOCO 1</p>			
<p>RESPONSÁVEL TÉCNICO  <b>ARQUITETO NEUTON LUIZ M. BACELAR</b></p>		<p>CAD  <b>AR30002-0</b></p>	
<p>DESENHADOR  <b>MÁRCIA ANGELOS</b></p>		<p>TIPO PROJETO  <b>ARQUITETURA</b></p>	
<p>INDICADA  03/10/2019</p>		<p>REVISÃO  <b>R00</b></p>	
<p>PROJETO Nº 002 - SALVADOR - TRIMESTRE - SEMESTRE COLÉGIO 2019.1</p>		<p><b>AR01/11</b></p>	